

## LISTE DES INSTALLATIONS NUCLÉAIRES DE BASE AU 31.12.2009

Est qualifiée d'installation nucléaire de base (INB) une installation qui, de par sa nature, ou en raison de la quantité ou de l'activité des substances radioactives qu'elle contient, est soumise à un régime spécifique de contrôle défini par la loi TSN du 13 juin 2006. Ces installations doivent être autorisées par décret pris après enquête publique et avis de l'ASN. Leurs conception, construction, exploitation et démantèlement sont réglementés.

### **Sont considérés comme des INB :**

1. les réacteurs nucléaires ;
2. les grandes installations de préparation, d'enrichissement, de fabrication, de traitement ou d'entreposage de combustibles nucléaires ou de traitement, d'entreposage ou de stockage de déchets radioactifs ;
3. les grandes installations contenant des substances radioactives ou fissiles ;
4. les grands accélérateurs de particules.

Sauf pour les réacteurs nucléaires qui sont tous des INB, un décret (cf. décret n° 2007-830 du 11 mai 2007 relatif à la nomenclature des installations nucléaires de base) fixe, pour chaque catégorie, les seuils d'entrée dans le régime des INB.

Pour des raisons techniques ou juridiques, le concept d'installation nucléaire de base peut recouvrir des réalités physiques différentes : ainsi, dans une centrale nucléaire, chaque réacteur peut être considéré comme une INB particulière, ou bien une même INB peut être constituée de deux réacteurs. De même, une usine du cycle du combustible ou un centre du CEA peut être constitué de plusieurs INB. Cette structuration juridique ne change rien aux conditions de contrôle.

### **Relèvent du régime des INB :**

- les installations en construction, dès lors qu'elles ont fait l'objet d'un décret d'autorisation de création ;
- les installations en fonctionnement ;
- les installations à l'arrêt et en cours de démantèlement, jusqu'à leur déclassement par l'ASN.

Au 31/12/2009, le nombre d'installations nucléaires de base (au sens d'entités juridiques) était de 125.

LISTE DES INSTALLATIONS NUCLÉAIRES DE BASE AU 31.12.2009

Pour assurer le contrôle de l'ensemble des activités et installations nucléaires civiles en France, l'ASN s'est dotée d'une organisation régionale s'appuyant sur 11 divisions basées à Bordeaux, Caen, Châlons-en-Champagne, Dijon, Douai, Lyon, Marseille, Nantes, Orléans, Paris et Strasbourg.

La division de Paris intervient également en Martinique, en Guadeloupe, en Guyane, à La Réunion, à Mayotte et à Saint-Pierre et Miquelon. Les divisions de Caen et d'Orléans interviennent respectivement dans les régions Bretagne et Ile-de-France pour le contrôle des INB. Cette organisation permet à l'ASN d'exercer ses missions sur l'ensemble du territoire national et les DOM-TOM.

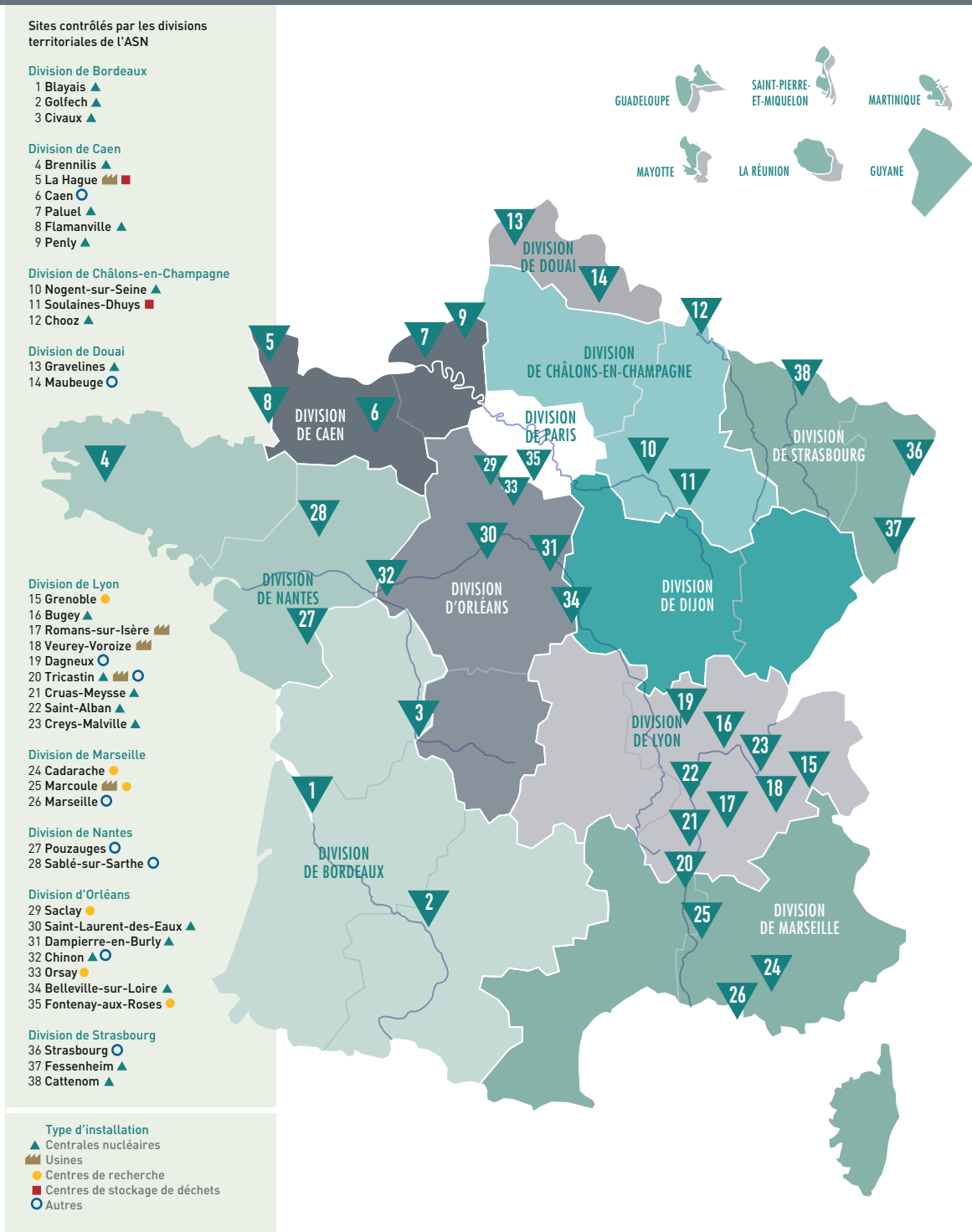

Nom du site	Dénomination et implantation de l'installation	Exploitant	Nature de l'installation	Déclarée le :	Autorisée le :	J.O. du	Observations	N° INB
-------------	--	------------	--------------------------	---------------	----------------	---------	--------------	--------

## LOCALISATION DES INSTALLATIONS CONTRÔLÉES PAR LA DIVISION DE BORDEAUX

BLAYAIS 1	CENTRALE NUCLÉAIRE DU BLAYAIS (réacteurs 1 et 2) 33820 Saint-Ciers-sur-Gironde	EDF	Réacteurs		14.06.76	19.06.76		86
BLAYAIS 1	CENTRALE NUCLÉAIRE DU BLAYAIS (réacteurs 3 et 4) 33820 Saint-Ciers-sur-Gironde	EDF	Réacteurs		05.02.80	14.02.80		110
GOLFECH 2	CENTRALE NUCLÉAIRE DE GOLFECH (réacteur 1) 82400 Golfech	EDF	Réacteur		03.03.83	06.03.83		135
GOLFECH 2	CENTRALE NUCLÉAIRE DE GOLFECH (réacteur 2) 82400 Golfech	EDF	Réacteur		31.07.85	07.08.85		142
CIVAUX 3	CENTRALE NUCLÉAIRE DE CIVAUX (réacteur 1) BP 1 86320 Civaux	EDF	Réacteur		06.12.93	12.12.93	Report de mise en service : décret du 11.06.99 (J.O. du 18.06.99)	158
CIVAUX 3	CENTRALE NUCLÉAIRE DE CIVAUX (réacteur 2) BP 1 86320 Civaux	EDF	Réacteur		06.12.93	12.12.93	Report de mise en service : décret du 11.06.99 (J.O. du 18.06.99)	159

Nom du site	Dénomination et implantation de l'installation	Exploitant	Nature de l'installation	Déclarée le :	Autorisée le :	J.O. du	Observations	N° INB
BRENNILIS 4	MONTS D'ARRÉE EL4D Brennilis 29218 Huelgoat	EDF	Stockage ou dépôt de substances radioactives		31.10.96	08.11.96	Ancien réacteur arrêté le 31.07.85 Changement d'exploitant : décret du 19.09.00 (J.O. du 26.09.00) Modification : décret du 12.01.04 (J.O. du 13.01.04) Décret de mise à l'arrêt définitif et de démantèlement complet du 09.02.06 (J.O. du 12.02.06) – Annulé par décision du Conseil d'État du 06.06.07	162
LA HAGUE 5	USINE DE TRAITEMENT DES COMBUSTIBLES IRRADIÉS (UP2) (La Hague) 50107 Cherbourg	AREVA NC	Transformation de substances radioactives	27.05.64			Modification : décret du 17.01.74 (J.O. du 05.02.74) Changement d'exploitant : décret du 09.08.78 (J.O. du 19.08.78) Modification du périmètre : décret du 10.01.03 (J.O. du 11.01.03)	33
LA HAGUE 5	STATION DE TRAITEMENT DES EFFLUENTS ET DÉCHETS SOLIDES (STE2) ET ATELIER DE TRAITEMENT DES COMBUSTIBLES NUCLÉAIRES OXYDE (AT1) (La Hague) 50107 Cherbourg	AREVA NC	Transformation de substances radioactives	27.05.64			Changement d'exploitant : décret du 09.08.78 (J.O. du 19.08.78) Modification du périmètre : décret du 10.01.03 (J.O. du 11.01.03)	38
LA HAGUE 5	ATELIER ELAN IIB (La Hague) 50107 Cherbourg	AREVA NC	Transformation de substances radioactives		03.11.67	09.11.67	Changement d'exploitant : décret du 09.08.78 (J.O. du 19.08.78)	47
LA HAGUE 5	CENTRE DE STOCKAGE DE LA MANCHE (CSM) 50448 Beaumont-Hague	ANDRA	Stockage de substances radioactives		19.06.69	22.06.69	Changement d'exploitant : décret du 24.03.95 (J.O. du 26.03.95) Modification : décret du 10.01.03 (J.O. du 11.01.03)	66
LA HAGUE 5	ATELIER HAO (Haute activité oxyde) (La Hague) 50107 Cherbourg	AREVA NC	Transformation de substances radioactives		17.01.74	05.02.74	Changement d'exploitant : décret du 09.08.78 (J.O. du 19.08.78) Modification du périmètre : décret du 10.01.03 (J.O. du 11.01.03) Décret n° 2009-961 de mise à l'arrêt définitif et de démantèlement du 31.07.09 (J.O. du 04.08.09)	80
LA HAGUE 5	USINE DE TRAITEMENT D'ÉLÉMENTS COMBUSTIBLES IRRADIÉS PROVENANT DES RÉACTEURS NUCLÉAIRES À EAU ORDINAIRE « UP3 A » (La Hague) 50107 Cherbourg	AREVA NC	Transformation de substances radioactives		12.05.81	16.05.81	Report de mise en service : décret du 28.03.89 (J.O. du 07.04.89) Modification : décrets du 18.01.93 (J.O. du 24.01.93) et du 10.01.03 (J.O. du 11.01.03) Modification du périmètre : décret du 10.01.03 (J.O. du 11.01.03)	116
LA HAGUE 5	USINE DE TRAITEMENT D'ÉLÉMENTS COMBUSTIBLES IRRADIÉS PROVENANT DES RÉACTEURS NUCLÉAIRES À EAU ORDINAIRE « UP2 800 » (La Hague) 50107 Cherbourg	AREVA NC	Transformation de substances radioactives		12.05.81	16.05.81	Report de mise en service : décret du 28.03.89 (J.O. du 07.04.89) Modifications : décret du 18.01.93 (J.O. du 24.01.93) et du 10.01.03 (J.O. du 11.01.03) Modification du périmètre : décret du 10.01.03 (J.O. du 11.01.03)	117

## LISTE DES INSTALLATIONS NUCLÉAIRES DE BASE (suite)

Nom du site	Dénomination et implantation de l'installation	Exploitant	Nature de l'installation	Déclarée le :	Autorisée le :	J.O. du	Observations	N° INB
-------------	--	------------	--------------------------	---------------	----------------	---------	--------------	--------

### LOCALISATION DES INSTALLATIONS CONTRÔLÉES PAR LA DIVISION DE CAEN (suite)

LA HAGUE 5	STATION DE TRAITEMENT DES EFFLUENTS LIQUIDES ET DES DÉCHETS SOLIDES «STE3» (La Hague) 50107 Cherbourg	AREVA NC	Transformation de substances radio-actives		12.05.81	16.05.81	Report de mise en service : décret du 27.04.88 (J.O. du 03.05.88) Modification : décret du 10.01.03 (J.O. du 11.01.03) Modification du périmètre : décret du 10.01.03 (J.O. du 11.01.03)	118
CAEN 6	GRAND ACCÉLÉRATEUR NATIONAL D'IONS LOURDS (GANIL) 14021 Caen Cedex	G.I.E. GANIL	Accélérateur de particules		29.12.80	10.01.81	Modification : décret du 06.06.01 (J.O. du 13.06.01)	113
PALUEL 7	CENTRALE NUCLÉAIRE DE PALUEL (réacteur 1) 76450 Cany-Barville	EDF	Réacteur		10.11.78	14.11.78		103
PALUEL 7	CENTRALE NUCLÉAIRE DE PALUEL (réacteur 2) 76450 Cany-Barville	EDF	Réacteur		10.11.78	14.11.78		104
PALUEL 7	CENTRALE NUCLÉAIRE DE PALUEL (réacteur 3) 76450 Cany-Barville	EDF	Réacteur		03.04.81	05.04.81		114
PALUEL 7	CENTRALE NUCLÉAIRE DE PALUEL (réacteur 4) 76450 Cany-Barville	EDF	Réacteur		03.04.81	05.04.81		115
FLAMANVILLE 8	CENTRALE NUCLÉAIRE DE FLAMANVILLE (réacteur 1) 50830 Flamanville	EDF	Réacteur		21.12.79	26.12.79		108
FLAMANVILLE 8	CENTRALE NUCLÉAIRE DE FLAMANVILLE (réacteur 2) 50830 Flamanville	EDF	Réacteur		21.12.79	26.12.79		109
FLAMANVILLE 8	CENTRALE NUCLÉAIRE DE FLAMANVILLE (réacteur 3 - EPR) 50830 Flamanville	EDF	Réacteur		10.04.07	11.04.07	Décret n° 2007-534 (J.O. du 11.04.07)	167
PENLY 9	CENTRALE NUCLÉAIRE DE PENLY (réacteur 1) 76370 Neuville-lès-Dieppe	EDF	Réacteur		23.02.83	26.02.83		136
PENLY 9	CENTRALE NUCLÉAIRE DE PENLY (réacteur 2) 76370 Neuville-lès-Dieppe	EDF	Réacteur		09.10.84	13.10.84		140

Nom du site	Dénomination et implantation de l'installation	Exploitant	Nature de l'installation	Déclarée le :	Autorisée le :	J.O. du	Observations	N° INB
-------------	--	------------	--------------------------	---------------	----------------	---------	--------------	--------

### LOCALISATION DES INSTALLATIONS CONTRÔLÉES PAR LA DIVISION DE CHÂLONS-EN-CHAMPAGNE

NOGENT-SUR-SEINE 10	CENTRALE NUCLÉAIRE DE NOGENT-SUR-SEINE (réacteur 1) 10400 Nogent-sur-Seine	EDF	Réacteur	28.08.82	30.09.82	Modification du périmètre : décret du 10.12.85 (J.O. du 18.12.85)	129
NOGENT-SUR-SEINE 10	CENTRALE NUCLÉAIRE DE NOGENT-SUR-SEINE (réacteur 2) 10400 Nogent-sur-Seine	EDF	Réacteur	28.08.82	30.08.82	Modification du périmètre : décret du 10.12.85 (J.O. du 18.12.85)	130
SOULAINES-DHUYS 11	CENTRE DE STOCKAGE DE L'AUBE (CSA) Soulaines-Dhuys 10200 Bar-sur-Aube	ANDRA	Stockage en surface de substances radioactives	04.09.89	06.09.89	Changement d'exploitant : décret du 24.03.95 (J.O. du 26.03.95). Modification : décret du 10.08.06 (J.O. du 11.08.06)	149
CHOOZ 12	CENTRALE NUCLÉAIRE DE CHOOZ B (réacteur 1) 08600 Givet	EDF	Réacteur	09.10.84	13.10.84	Report de mise en service : décrets du 18.10.1993 (J.O. du 23.10.93) et du 11.06.99 (J.O. du 18.06.99)	139
CHOOZ 12	CENTRALE NUCLÉAIRE DE CHOOZ B (réacteur 2) 08600 Givet	EDF	Réacteur	18.02.86	25.02.86	Report de mise en service : décrets du 18.10.93 (J.O. du 23.10.93) et du 11.06.99 (J.O. du 18.06.99)	144
CHOOZ 12	CENTRALE NUCLÉAIRE DES ARDENNES CNA-D 08600 Givet	EDF	Stockage ou dépôt de substances radioactives	19.03.99	21.03.99	Ancien réacteur arrêté le 17.03.93 Modification : décret du 27.10.04 (J.O. du 28.10.04) Décret de mise à l'arrêt définitif et de démantèlement complet du 27.09.07 (J.O. du 29.09.07)	163

### LOCALISATION DES INSTALLATIONS CONTRÔLÉES PAR LA DIVISION DE DOUAI

GRAVELINES 13	CENTRALE NUCLÉAIRE DE GRAVELINES (réacteurs 1 et 2) 59820 Gravelines	EDF	Réacteurs	24.10.77	26.10.77	Modification du périmètre : décret du 29.11.04 (J.O. du 02.12.04)	96
GRAVELINES 13	CENTRALE NUCLÉAIRE DE GRAVELINES (réacteurs 3 et 4) 59820 Gravelines	EDF	Réacteurs	24.10.77	26.10.77	Modification du périmètre : décret du 29.11.04 (J.O. du 02.12.04)	97
GRAVELINES 13	CENTRALE NUCLÉAIRE DE GRAVELINES (réacteurs 5 et 6) 59820 Gravelines	EDF	Réacteurs	18.12.81	20.12.81	Modification du périmètre : décret du 10.12.85 (J.O. du 18.12.85) Modification : décret du 02.11.07 (J.O. du 03.11.07)	122
MAUBEUGE 14	ATELIER DE MAINTENANCE NUCLÉAIRE (SOMANU) 59600 Maubeuge	SOMANU	Maintenance nucléaire	18.10.85	22.10.85		143

## LISTE DES INSTALLATIONS NUCLÉAIRES DE BASE (suite)

Nom du site	Dénomination et implantation de l'installation	Exploitant	Nature de l'installation	Déclarée le :	Autorisée le :	J.O. du	Observations	N° INB
GRENOBLE 15	MÉLUSINE 38041 Grenoble Cedex	CEA	Réacteur	27.05.64			Arrêté le 30.06.88 Modification en vue de son démantèlement et déclassement : décret du 08.01.04 (J.O. du 09.01.04)	19
GRENOBLE 15	SILÔÉ 38041 Grenoble Cedex	CEA	Réacteur	27.05.64			Arrêté le 23.12.97 Décret de mise à l'arrêt définitif et de démantèlement du 26.01.05 (JO du 02.02.05)	20
GRENOBLE 15	STATION DE TRAITEMENT DES EFFLUENTS ET DÉCHETS SOLIDES 38041 Grenoble Cedex	CEA	Transformation de substances radioactives	27.05.64				36
GRENOBLE 15	LABORATOIRE DE TRÈS HAUTE ACTIVITÉ (LAMA) 38041 Grenoble Cedex	CEA	Utilisation de substances radioactives	08.01.68				61
GRENOBLE 15	RÉACTEUR À HAUT FLUX (RHF) 38041 Grenoble Cedex	Institut Max von Laue Paul Langevin	Réacteur		19.06.69 05.12.94	22.06.69 06.12.94	Modification du périmètre : décret du 12.12.88 (J.O. du 16.12.88)	67
GRENOBLE 15	ENTREPOSAGE DE DÉCROISSANCE 38041 Grenoble Cedex	CEA	Stockage ou dépôt de substances radioactives		20.12.72	01.02.73		79
BUGEY 16	CENTRALE NUCLÉAIRE DU BUGEY (réacteur 1) 01980 Loyettes	EDF	Réacteur		22.11.68	24.11.68	Modification du périmètre : décret du 10.12.85 (J.O. du 18.12.85) Réacteur arrêté le 27.05.94 Décret de mise à l'arrêt définitif du 30.08.96 (J.O. du 07.09.96) Décret n° 2008-1197 du 18.11.08 (J.O. du 20.11.08) autorisant l'achèvement des opérations de mise à l'arrêt définitif et les opérations de démantèlement complet	45
BUGEY 16	CENTRALE NUCLÉAIRE DU BUGEY (réacteurs 2 et 3) 01980 Loyettes	EDF	Réacteurs		20.11.72	26.11.72	Modification du périmètre : décret du 10.12.85 (J.O. du 18.12.85)	78
BUGEY 16	CENTRALE NUCLÉAIRE DU BUGEY (réacteurs 4 et 5) 01980 Loyettes	EDF	Réacteurs		27.07.76	17.08.76	Modification du périmètre : décret du 10.12.85 (J.O. du 18.12.85)	89
BUGEY 16	MAGASIN INTERRÉGIONAL DU BUGEY 01980 Loyettes	EDF	Entreposage de combustible neuf		15.06.78	27.06.78	Modification : décret du 04.06.98 (J.O. du 06.06.98)	102
ROMANS-SUR-ISÈRE 17	USINE DE FABRICATION D'ÉLÉMENTS COMBUSTIBLES 26104 Romans-sur-Isère	FBFC	Fabrication de substances radioactives	09.05.67			Changement d'exploitant : décret du 02.03.78 (J.O. du 10.03.78) Modification : décret du 09.08.78 (J.O. du 08.09.78)	63

Nom du site	Dénomination et implantation de l'installation	Exploitant	Nature de l'installation	Déclarée le :	Autorisée le :	J.O. du	Observations	N° INB
ROMANS-SUR-ISÈRE 17	UNITÉ DE FABRICATION DE COMBUSTIBLES NUCLÉAIRES 26104 Romans-sur-Isère	FBFC	Fabrication de substances radioactives		02.03.78	10.03.78	Modification : décret du 20.03.06 (J.O. du 22.03.06)	98
VEUREY-VOROIZE 18	USINE DE FABRICATION DE COMBUSTIBLES NUCLÉAIRES 38113 Veurey-Voroize	SICN	Fabrication de substances radioactives		27.10.67		Décret de mise à l'arrêt définitif et de démantèlement du 15.02.2006 (J.O. du 22.02.2006)	65
VEUREY-VOROIZE 18	ATELIER DE PASTILLAGE 38113 Veurey-Voroize	SICN	Fabrication de substances radioactives		27.01.77	29.01.77	Modifications : décrets du 15.06.77 (J.O. du 19.06.77) et du 14.10.86 (J.O. du 17.10.86) Décret de mise à l'arrêt définitif et de démantèlement du 15.02.2006 (J.O. du 22.02.2006)	90
DAGNEUX 19	INSTALLATION D'IONISATION DE DAGNEUX Z.I. Les Chartinières 01120 Dagneux	IONISOS	Utilisation de substances radioactives		20.07.71	25.07.71	Augmentation de l'activité maximale de la source d'ionisation : décret du 15.06.78 (J.O. du 27.06.78) Changement d'exploitant : décret du 23.10.95 (J.O. du 28.10.95)	68
TRICASTIN 20	CENTRALE NUCLÉAIRE DU TRICASTIN (réacteurs 1 et 2) 26130 Saint-Paul-Trois-Châteaux	EDF	Réacteurs		02.07.76	04.07.76	Modification du périmètre : décret du 10.12.85 (J.O. du 18.12.85)	87
TRICASTIN 20	CENTRALE NUCLÉAIRE DU TRICASTIN (réacteurs 3 et 4) 26130 Saint-Paul-Trois-Châteaux	EDF	Réacteurs		02.07.76	04.07.76	Modifications du périmètre : décrets du 10.12.85 (J.O. du 18.12.85) et du 29.11.04 (J.O. du 02.12.04)	88
TRICASTIN 20	USINE GEORGES BESSE DE SÉPARATION DES ISOTOPES DE L'URANIUM PAR DIFFUSION GAZEUSE (EURODIF) 26702 Pierrelatte Cedex	EURODIF PRODUCTION	Transformation de substances radioactives		08.09.77	10.09.77	Modification du périmètre : décret du 22.06.84 (J.O. du 30.06.84) Modification : décret du 27.04.07 (J.O. du 29.04.07)	93
TRICASTIN 20	USINE DE PRÉPARATION D'HEXAFLUORURE D'URANIUM (COMURHEX) 26130 Saint-Paul-Trois-Châteaux	COMURHEX	Transformation de substances radioactives				Classée secrète jusqu'au 31.12.78 (décision de déclassement du 10.07.78)	105
TRICASTIN 20	INSTALLATION D'ASSAINISSEMENT ET DE RÉCUPÉRATION DE L'URANIUM (SOCATRI) 26130 Saint-Paul-Trois-Châteaux	AREVA NC	Usine		22.06.84	30.06.84	Modifications : décrets du 29.11.93 (J.O. du 07.12.93) et du 10.06.03 (J.O. du 17.06.03)	138
TRICASTIN 20	INSTALLATION TU 5 BP 16 26701 Pierrelatte	AREVA NC	Transformation de substances radioactives		07.07.92	11.07.92	Modification : décret du 15.09.94 (J.O. du 24.09.94)	155

## LISTE DES INSTALLATIONS NUCLÉAIRES DE BASE (suite)

Nom du site	Dénomination et implantation de l'installation	Exploitant	Nature de l'installation	Déclarée le :	Autorisée le :	J.O. du	Observations	N° INB
-------------	--	------------	--------------------------	---------------	----------------	---------	--------------	--------

### LOCALISATION DES INSTALLATIONS CONTRÔLÉES PAR LA DIVISION DE LYON (suite)

TRICASTIN ▼ <sup>20</sup>	BASE CHAUDE OPÉRATIONNELLE DU TRICASTIN (BCOT) BP 127 84504 Bollène Cedex	EDF	Maintenance nucléaire		29.11.93	07.12.93	Modification : décret du 29.11.04 (J.O. du 02.12.04)	157
TRICASTIN ▼ <sup>20</sup>	USINE GEORGES BESSE 2 DE SÉPARATION DES ISOTOPES DE L'URANIUM PAR CENTRIFUGATION 26702 Pierrelatte Cedex	SET	Transformation de substances radioactives		27.04.07	29.04.07	Décret n° 2007-631 (J.O. du 29.04.07)	168
CRUAS ▼ <sup>21</sup>	CENTRALE NUCLÉAIRE DE CRUAS-MEYSSE (réacteurs 1 et 2) 07350 Cruas	EDF	Réacteurs		08.12.80	31.12.80	Modifications du périmètre : décrets du 10.12.85 (J.O. du 18.12.85) et du 29.11.04 (J.O. du 02.12.04)	111
CRUAS ▼ <sup>21</sup>	CENTRALE NUCLÉAIRE DE CRUAS-MEYSSE (réacteurs 3 et 4) 07350 Cruas	EDF	Réacteurs		08.12.80	31.12.80	Modification du périmètre : décret du 29.11.04 (J.O. du 02.12.04)	112
SAINT-ALBAN ▼ <sup>22</sup>	CENTRALE NUCLÉAIRE DE SAINT-ALBAN-SAINT-AURICE (réacteur 1) 38550 Le Péage-de-Roussillon	EDF	Réacteur		12.11.81	15.11.81		119
SAINT-ALBAN ▼ <sup>22</sup>	CENTRALE NUCLÉAIRE DE SAINT-ALBAN-SAINT-AURICE (réacteur 2) 38550 Le Péage-de-Roussillon	EDF	Réacteur		12.11.81	15.11.81		120
CREYS-MALVILLE ▼ <sup>23</sup>	RÉACTEUR SUPERPHÉNIX 38510 Morestel	EDF	Réacteur nucléaire à neutrons rapides		12.05.77 10.01.89	28.05.77 12.01.89	Modification du périmètre : décret du 24.07.85 (J.O. du 31.07.85) Report de mise en service : décret du 25.07.86 (J.O. du 26.07.86) Modification : décret du 10.01.1989 (J.O. du 12.01.1989) Décret de mise à l'arrêt définitif et de changement d'exploitant du 30.12.98 (J.O. du 31.12.98) Décret de mise à l'arrêt définitif (dernière étape) et de démantèlement complet du 20.03.06 (J.O. du 21.03.06)	91
CREYS-MALVILLE ▼ <sup>23</sup>	ATELIER POUR L'ÉVACUATION DU COMBUSTIBLE (Creys-Malville) 38510 Morestel	EDF	Stockage ou dépôt de substances radioactives		24.07.85	31.07.85	Report de mise en service : décret du 28.07.93 (J.O. du 29.07.93) Changement d'exploitant : décret du 30.12.98 (J.O. du 31.12.98) Modification : décret du 20.03.06 (J.O. du 21.03.06)	141

## LISTE DES INSTALLATIONS NUCLÉAIRES DE BASE AU 31.12.2009

Nom du site	Dénomination et implantation de l'installation	Exploitant	Nature de l'installation	Déclarée le :	Autorisée le :	J.O. du	Observations	N° INB
CADARACHE ▼ <sup>24</sup>	INSTALLATION DE STOCKAGE PROVISOIRE (PÉGASE) et INSTALLATION D'ENTREPOSAGE À SEC DE COMBUSTIBLES NUCLÉAIRES IRRADIÉS (CASCAD) (Cadarache) 13115 Saint-Paul-lez-Durance	CEA	Stockage de substances radioactives	27.05.64	17.04.80	27.04.80	Ex-réacteur arrêté le 19.12.75 Modification : décret du 04.09.89 (J.O. du 08.09.89) (création de CASCAD)	22
CADARACHE ▼ <sup>24</sup>	CABRI ET SCARABÉE (Cadarache) 13115 Saint-Paul-lez-Durance	CEA	Réacteurs	27.05.64			Modification : décret du 20.03.06 (J.O. du 21.03.06)	24
CADARACHE ▼ <sup>24</sup>	RAPSODIE/LDAC (Cadarache) 13115 Saint-Paul-lez-Durance	CEA	Réacteur	27.05.64			Arrêté le 15.04.83	25
CADARACHE ▼ <sup>24</sup>	ATELIER DE TECHNOLOGIE DU PLUTONIUM (ATPu) (Cadarache) 13115 Saint-Paul-lez-Durance	CEA	Fabrication ou transformation de substances radioactives	27.05.64			Décret n° 2009-263 de mise à l'arrêt définitif et de démantèlement (J.O. du 08.03.09)	32
CADARACHE ▼ <sup>24</sup>	STATION DE TRAITEMENT DES EFFLUENTS ET DÉCHETS SOLIDES (Cadarache) 13115 Saint-Paul-lez-Durance	CEA	Transformation de substances radioactives	27.05.64				37
CADARACHE ▼ <sup>24</sup>	MASURCA (Cadarache) 13115 Saint-Paul-lez-Durance	CEA	Réacteur		14.12.66	15.12.66		39
CADARACHE ▼ <sup>24</sup>	ÉOLE (Cadarache) 13115 Saint-Paul-lez-Durance	CEA	Réacteur		23.06.65	28 et 29.06.65		42
CADARACHE ▼ <sup>24</sup>	ATELIER D'URANIUM ENRICHÉ (ATUE) (Cadarache) 13115 Saint-Paul-lez-Durance	CEA	Fabrication de substances radioactives	08.01.68			Décret de mise à l'arrêt définitif et de démantèlement du 08.02.06 (J.O. du 15.02.06)	52
CADARACHE ▼ <sup>24</sup>	MAGASIN DE STOCKAGE D'URANIUM ENRICHÉ ET DE PLUTONIUM (Cadarache) 13115 Saint-Paul-lez-Durance	CEA	Dépôt de substances radioactives	08.01.68				53
CADARACHE ▼ <sup>24</sup>	LABORATOIRE DE PURIFICATION CHIMIQUE (Cadarache) 13115 Saint-Paul-lez-Durance	CEA	Transformation de substances radioactives	08.01.68			Décret n° 2009-262 de mise à l'arrêt définitif et de démantèlement (J.O. du 08.03.09)	54
CADARACHE ▼ <sup>24</sup>	LABORATOIRE D'EXAMENS DES COMBUSTIBLES ACTIFS (LECA) et STATION DE TRAITEMENT, D'ASSAINISSEMENT ET DE RECONDITIONNEMENT DE COMBUSTIBLES IRRADIÉS (STAR) (Cadarache) 13115 Saint-Paul-lez-Durance	CEA	Utilisation de substances radioactives	08.01.68			Modification : décret du 04.09.89 (J.O. du 08.09.89) (création de STAR)	55

## LISTE DES INSTALLATIONS NUCLÉAIRES DE BASE (suite)

Nom du site	Dénomination et implantation de l'installation	Exploitant	Nature de l'installation	Déclarée le :	Autorisée le :	J.O. du	Observations	N° INB
-------------	--	------------	--------------------------	---------------	----------------	---------	--------------	--------

### LOCALISATION DES INSTALLATIONS CONTRÔLÉES PAR LA DIVISION DE MARSEILLE (suite)

CADARACHE ▼ <sup>24</sup>	PARC D'ENTREPOSAGE DES DÉCHETS RADIOACTIFS (Cadarache) 13115 Saint-Paul-lez-Durance	CEA	Stockage de substances radioactives	08.01.68				56
CADARACHE ▼ <sup>24</sup>	PHÉBUS (Cadarache) 13115 Saint-Paul-lez-Durance	CEA	Réacteur		05.07.77	19.07.77	Modification : décret du 07.11.91 (J.O. du 10.11.91)	92
CADARACHE ▼ <sup>24</sup>	MINERVE (Cadarache) 13115 Saint-Paul-lez-Durance	CEA	Réacteur		21.09.77	27.09.77		95
CADARACHE ▼ <sup>24</sup>	LABORATOIRE D'ÉTUDES ET DE FABRICATION EXPÉRIMENTALES DE COMBUSTIBLES NUCLÉAIRES (LEFCA) (Cadarache) 13115 Saint-Paul-lez-Durance	CEA	Fabrication de substances radioactives		23.12.81	26.12.81		123
CADARACHE ▼ <sup>24</sup>	CHICADE (Cadarache) BP 1 13108 Saint-Paul-lez-Durance Cedex	CEA	Laboratoire de recherche et développement		29.03.93	30.03.93		156
CADARACHE ▼ <sup>24</sup>	CEDRA (Cadarache) 13115 Saint-Paul-lez-Durance Cedex	CEA	Conditionnement et entreposage de substances radioactives		04.10.04	05.10.04		164
CADARACHE ▼ <sup>24</sup>	MAGENTA 13115 Saint-Paul-lez-Durance Cedex	CEA	Réception et expédition de matières nucléaires		25.09.08	27.09.08	Décret n° 2008-1004 (J.O. du 27.09.08)	169
CADARACHE ▼ <sup>24</sup>	ATELIER DE GESTION AVANCÉE ET DE TRAITEMENT DES EFFLUENTS « AGATE » (Cadarache) 13115 Saint-Paul-lez-Durance Cedex	CEA	Conditionnement et entreposage de substances radioactives		25.03.09	28.03.09	Décret n° 2009-332 (J.O. du 28.03.09)	171
CADARACHE ▼ <sup>24</sup>	RÉACTEUR JULES HOROWITZ (RJH) (Cadarache) 13115 Saint-Paul-lez-Durance Cedex	CEA	Réacteur		12.10.09	14.10.09	Décret n° 2009-1219 (J.O. du 14.10.09)	172
MARCOULE ▼ <sup>25</sup>	CENTRALE PHÉNIX (Marcoule) 30205 Bagnols-sur-Cèze	CEA	Réacteur		31.12.69	09.01.70		71
MARCOULE ▼ <sup>25</sup>	ATALANTE CEN VALRHO Chusclan 30205 Bagnols-sur-Cèze	CEA	Laboratoire de recherche et développement et étude de production des actinides		19.07.89	25.07.89	Report de mise en service : décret du 22.07.99 (J.O. du 23.07.99) Mise en service définitive : décision n° 2007-DC-0050 de l'ASN du 22/06/07	148

Nom du site	Dénomination et implantation de l'installation	Exploitant	Nature de l'installation	Déclarée le :	Autorisée le :	J.O. du	Observations	N° INB
-------------	--	------------	--------------------------	---------------	----------------	---------	--------------	--------

### LOCALISATION DES INSTALLATIONS CONTRÔLÉES PAR LA DIVISION DE MARSEILLE (suite)

MARCOULE ▼ <sup>25</sup>	USINE DE FABRICATION DE COMBUSTIBLES NUCLÉAIRES (MELOX) BP 2 30200 Chusclan	AREVA NC	Fabrication de substances radioactives		21.05.90	22.05.90	Modifications : décrets du 30.07.99 (J.O. du 31.07.99), du 03.09.03 (J.O. du 04.09.03), du 04.10.04 (J.O. du 05.10.04) et du 26.04.07 (J.O. du 27.04.07)	151
MARCOULE ▼ <sup>25</sup>	CENTRACO Codolet 30200 Bagnols-sur-Cèze	SOCODEI	Traitement de déchets et effluents radioactifs		27.08.96	31.08.96	Décret n° 96-761 Modification : décret du 09.02.06 (J.O. du 12.02.2006) Modification : décret n° 2008-1003 (J.O. du 27.09.08)	160
MARCOULE ▼ <sup>25</sup>	GAMMATEC 30200 Chusclan	ISOTRON FRANCE S.A.S	Traitement par ionisation de matériaux, produits et matériels, à des fins industrielles et à des fins de recherche et de développement		25.09.08	27.09.08	Décret n° 2008-1005 (J.O. du 27.09.08)	170
MARSEILLE ▼ <sup>26</sup>	INSTALLATION D'IONISATION GAMMASTER – M.I.N. 712 13323 Marseille Cedex 14	ISOTRON FRANCE	Installation d'ionisation		30.01.89	31.01.89		147
NARBONNE ▼	Bassins B1 et B2 Malvésí, 11100 Commune de Narbonne	COMURHEX	Conditionnement et entreposage de substances radioactives				Décision n° 2009-DC-170 de l'ASN du 22.12.09 demandant à COMURHEX de déposer, avant le 31.12.10, un dossier de demande de DAC	

### LOCALISATION DES INSTALLATIONS CONTRÔLÉES PAR LA DIVISION DE NANTES

POUZAUGES ▼ <sup>27</sup>	INSTALLATION D'IONISATION DE POUZAUGES Z.I. de Monlifant 85700 Pouzauges	IONISOS	Installation d'ionisation		30.01.89	31.01.89	Changement d'exploitant : décret du 23.10.95 (J.O. du 28.10.95)	146
SABLÉ-SUR-SARTHE ▼ <sup>28</sup>	INSTALLATION D'IONISATION DE SABLÉ-SUR-SARTHE Z.I. de l'Aubrée 72300 Sablé-sur-Sarthe	IONISOS	Installation d'ionisation		01.04.92	04.04.92	Changement d'exploitant : décret du 23.10.95 (J.O. du 28.10.95)	154

### LOCALISATION DES INSTALLATIONS CONTRÔLÉES PAR LA DIVISION D'ORLÉANS

SACLAY ▼ <sup>29</sup>	ULYSSE (Saclay) 91191 Gif-sur-Yvette Cedex	CEA	Réacteur	27.05.64				18
SACLAY ▼ <sup>29</sup>	USINE DE PRODUCTION DE RADIOÉLÉMENTS ARTIFICIELS (Saclay) 91191 Gif-sur-Yvette Cedex	CIS-BIO International	Fabrication ou transformation de substances radioactives	27.05.64			Changement d'exploitant : décret du 15.12.08 (J.O. du 17.12.08)	29

## LISTE DES INSTALLATIONS NUCLÉAIRES DE BASE (suite)

Nom du site	Dénomination et implantation de l'installation	Exploitant	Nature de l'installation	Déclarée le :	Autorisée le :	J.O. du	Observations	N° INB
-------------	--	------------	--------------------------	---------------	----------------	---------	--------------	--------

### LOCALISATION DES INSTALLATIONS CONTRÔLÉES PAR LA DIVISION D'ORLÉANS (suite)

SACLAY ▼ <sup>29</sup>	ZONE DE GESTION DES EFFLUENTS LIQUIDES (Saclay) 91191 Gif-sur-Yvette Cedex	CEA	Transformation de substances radioactives	27.05.64			Modification : décret du 08.01.04 (J.O. du 09.01.04)	35
SACLAY ▼ <sup>29</sup>	OSIRIS-ISIS (Saclay) 91191 Gif-sur-Yvette Cedex	CEA	Réacteurs		08.06.65	08.06.65	Décision n° 2008-DC-113	40
SACLAY ▼ <sup>29</sup>	LABORATOIRE DE HAUTE ACTIVITÉ (Saclay) 91191 Gif-sur-Yvette Cedex	CEA	Utilisation de substances radioactives	08.01.68			Extension : décret du 22.02.88 (J.O. du 24.02.88)	49
SACLAY ▼ <sup>29</sup>	LABORATOIRE D'ESSAIS SUR COMBUSTIBLES IRRADIÉS (LECI) (Saclay) 91191 Gif-sur-Yvette Cedex	CEA	Utilisation de substances radioactives	08.01.68			Modification : décret du 30.05.00 (J.O. du 03.06.00)	50
SACLAY ▼ <sup>29</sup>	ZONE DE GESTION DE DÉCHETS RADIOACTIFS SOLIDES (Saclay) 91191 Gif-sur-Yvette Cedex	CEA	Stockage ou dépôt de substances radioactives		14.06.71	22.06.71		72
SACLAY ▼ <sup>29</sup>	INSTALLATIONS D'IRRADIATION POSÉIDON – CAPRI (Saclay) 91191 Gif-sur-Yvette Cedex	CEA	Utilisation de substances radioactives		07.08.72	15.08.72		77
SACLAY ▼ <sup>29</sup>	ORPHÉE (Saclay) 91191 Gif-sur-Yvette Cedex	CEA	Réacteur		08.03.78	21.03.78		101
SAINT-LAURENT-DES-EAUX ▼ <sup>30</sup>	CENTRALE NUCLÉAIRE DE SAINT-LAURENT-DES-EAUX (réacteurs A1 et A2) 41220 La Ferté-Saint-Cyr	EDF	Réacteurs		22.11.68	24.11.68	Modification du périmètre : décret du 10.12.85 (J.O. du 18.12.85) Décret de mise à l'arrêt définitif du 11.04.94 (J.O. du 16.04.94)	46
SAINT-LAURENT-DES-EAUX ▼ <sup>30</sup>	ENTREPOSAGE DE CHEMISES DE GRAPHITE IRRADIÉ (Saint-Laurent-des-Eaux) 41220 La Ferté-Saint-Cyr	EDF	Stockage ou dépôt de substances radioactives		14.06.71	22.06.71	Changement d'exploitant : décret du 28.06.84 (J.O. du 06.07.84)	74
SAINT-LAURENT-DES-EAUX ▼ <sup>30</sup>	CENTRALE NUCLÉAIRE DE SAINT-LAURENT-DES-EAUX (réacteurs B1 et B2) 41220 La Ferté-Saint-Cyr	EDF	Réacteurs		08.03.78	21.03.78		100
DAMPIERRE-EN-BURLY ▼ <sup>31</sup>	CENTRALE NUCLÉAIRE DE DAMPIERRE-EN-BURLY (réacteurs 1 et 2) 45570 Ouzouer-sur-Loire	EDF	Réacteurs		14.06.76	19.06.76		84
DAMPIERRE-EN-BURLY ▼ <sup>31</sup>	CENTRALE NUCLÉAIRE DE DAMPIERRE-EN-BURLY (réacteurs 3 et 4) 45570 Ouzouer-sur-Loire	EDF	Réacteurs		14.06.76	19.06.76		85

Nom du site	Dénomination et implantation de l'installation	Exploitant	Nature de l'installation	Déclarée le :	Autorisée le :	J.O. du	Observations	N° INB
CHINON ▼ <sup>32</sup>	ATELIER DES MATÉRIAUX IRRADIÉS (Chinon) 37420 Avoine	EDF	Utilisation de substances radioactives	29.01.64			Modification : décret du 15.04.85 (J.O. du 19.04.85)	94
CHINON ▼ <sup>32</sup>	MAGASIN INTERRÉGIONAL DE CHINON 37420 Avoine	EDF	Entreposage de combustible neuf		02.03.78	11.03.78	Modification : décret du 04.06.98 (J.O. du 06.06.98)	99
CHINON ▼ <sup>32</sup>	CENTRALE NUCLÉAIRE DE CHINON (réacteurs B1 et B2) 37420 Avoine	EDF	Réacteurs		04.12.79	08.12.79	Modification : décret du 21.07.98 (J.O. du 26.07.98)	107
CHINON ▼ <sup>32</sup>	CENTRALE NUCLÉAIRE DE CHINON (réacteurs B3 et B4) 37420 Avoine	EDF	Réacteurs		07.10.82	10.10.82	Modification : décret du 21.07.98 (J.O. du 26.07.98)	132
CHINON ▼ <sup>32</sup>	CHINON A1D 37420 Avoine	EDF	Stockage ou dépôt de substances radioactives		11.10.82	16.10.82	Ancien réacteur arrêté le 16.04.73	133
CHINON ▼ <sup>32</sup>	CHINON A2D 37420 Avoine	EDF	Stockage ou dépôt de substances radioactives		07.02.91	13.02.91	Ancien réacteur arrêté le 14.06.85	153
CHINON ▼ <sup>32</sup>	CHINON A3D 37420 Avoine	EDF	Stockage ou dépôt de substances radioactives		27.08.96	31.08.96	Ancien réacteur arrêté le 17.03.93 Modification : décret du 25.11.05 (J.O. du 02.12.05)	161
ORSAY ▼ <sup>33</sup>	LABORATOIRE POUR L'UTILISATION DU RAYONNEMENT ÉLECTROMAGNÉTIQUE (LURE) 91405 Orsay Cedex	CNRS	Accélérateur de particules	22.03.79			Changement d'exploitant : décret du 08.07.85 (J.O. du 12.07.85) Modification : décret du 02.07.92 (J.O. du 08.07.92) Décret n° 2009-405 de mise à l'arrêt définitif et de démantèlement du 14.04.09 (J.O. du 16.04.09)	106
BELLEVILLE-SUR-LOIRE ▼ <sup>34</sup>	CENTRALE NUCLÉAIRE DE BELLEVILLE-SUR-LOIRE (réacteur 1) 18240 Léré	EDF	Réacteur		15.09.82	16.09.82		127
BELLEVILLE-SUR-LOIRE ▼ <sup>34</sup>	CENTRALE NUCLÉAIRE DE BELLEVILLE-SUR-LOIRE (réacteur 2) 18240 Léré	EDF	Réacteur		15.09.82	16.09.82	Modification du périmètre : décret du 29.11.04 (J.O. du 02.12.04)	128
FONTENAY-AUX-ROSES ▼ <sup>35</sup>	PROCEDE 92265 Fontenay-aux-Roses Cedex	CEA	Installation de recherche en démantèlement		30.06.06	02.07.06	Décret n° 2006-772 du 30.06.06 (J.O. du 02.07.06)	165

## LISTE DES INSTALLATIONS NUCLÉAIRES DE BASE (suite)

Nom du site	Dénomination et implantation de l'installation	Exploitant	Nature de l'installation	Déclarée le :	Autorisée le :	J.O. du	Observations	N° INB
-------------	--	------------	--------------------------	---------------	----------------	---------	--------------	--------

### LOCALISATION DES INSTALLATIONS CONTRÔLÉES PAR LA DIVISION DE STRASBOURG

FONTENAY-AUX-ROSES 35	SUPPORT 92265 Fontenay-aux-Roses Cedex	CEA	Installation de traitement d'effluents et d'entreposage de déchets en démantèlement	30.06.06	02.07.06	Décret n° 2006-771 du 30.06.06 (J.O. du 02.07.06)	166
STRASBOURG 36	RÉACTEUR UNIVERSITAIRE DE STRASBOURG 67037 Strasbourg Cedex	Université Louis Pasteur	Réacteur	25.06.65	01.07.65	Décret de mise à l'arrêt définitif et de démantèlement du 15.02.06 (J.O. du 22.02.06)	44
FESSENHEIM 37	CENTRALE NUCLÉAIRE DE FESSENHEIM (réacteurs 1 et 2) 68740 Fessenheim	EDF	Réacteurs	03.02.72	10.02.72	Modification du périmètre: décret du 10.12.85 (J.O. du 18.12.85)	75
CATTENOM 38	CENTRALE NUCLÉAIRE DE CATTENOM (réacteur 1) 57570 Cattenom	EDF	Réacteur	24.06.82	26.06.82		124
CATTENOM 38	CENTRALE NUCLÉAIRE DE CATTENOM (réacteur 2) 57570 Cattenom	EDF	Réacteur	24.06.82	26.06.82		125
CATTENOM 38	CENTRALE NUCLÉAIRE DE CATTENOM (réacteur 3) 57570 Cattenom	EDF	Réacteur	24.06.82	26.06.82		126
CATTENOM 38	CENTRALE NUCLÉAIRE DE CATTENOM (réacteur 4) 57570 Cattenom	EDF	Réacteur	29.02.84	03.03.84		137

Les INB déclarées sont celles qui existaient antérieurement à la publication du décret n° 63-1228 du 11 décembre 1963 relatif aux installations nucléaires et que ni ledit décret ni la loi TSN (articles 33 et 62) n'ont soumises à autorisation mais à déclaration.

Les numéros d'INB manquants correspondent à des installations ayant figuré dans des éditions précédentes de la liste, mais ne constituant plus des installations nucléaires de base à l'issue de leur déclassement (voir chapitre 15) ou ayant été autorisées comme nouvelles installations nucléaires de base.